BAT MAN
N.º ?
EBAL
Cr$ 6.00
BATMAN E A MORTE DIÁRIA DE TERRY TREMAYNE!
BATMAN
Scan By Viz
Tratamento Néia e João
EM FORMATINHO

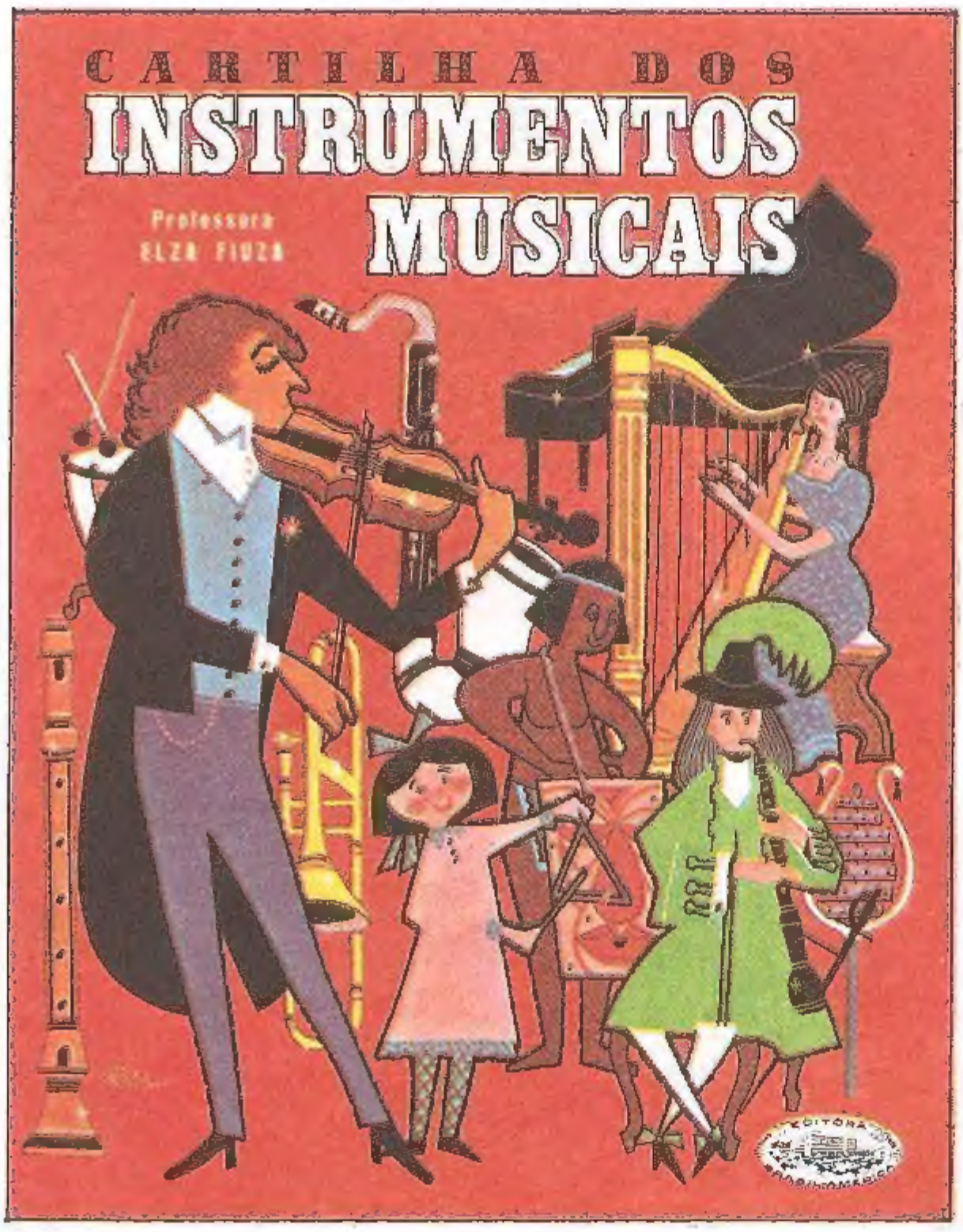

Se você não encontrar esta Cartilha nos jornaleiros, peça-a diretamente à Editora Brasil-América.

Para você poder curtir mais ainda um som legal!

Com a descrição e história dos principais instrumentos musicais. Em texto bem simples, para qualquer um entender.

Sr. Gerente da EDITORA BRASIL-AMÉRICA (EBAL) S. A.
Rua Gen. Almério de Moúra, 302/320, Rio de Janeiro (ZC-08) RJ

Pelo Serviço de Reembolso Postal, ao preço de Cr$ 15,00, desejo adquirir, a **Cartilha dos Instrumentos Musicais.**

Nome .....

Rua e N.º .....

Bairro ..... ZC .....

Cidade ..... Estado .....

(O leitor pagará as despesas do Correio)

Colecione!

Todos os meses, a revista IDÍLIO publica, nas páginas centrais, TRIVIAL VARIADO, um livro de culinária em quadrinhos. Quem colecionar todas as páginas ganha a capa e a encadernação grátis!

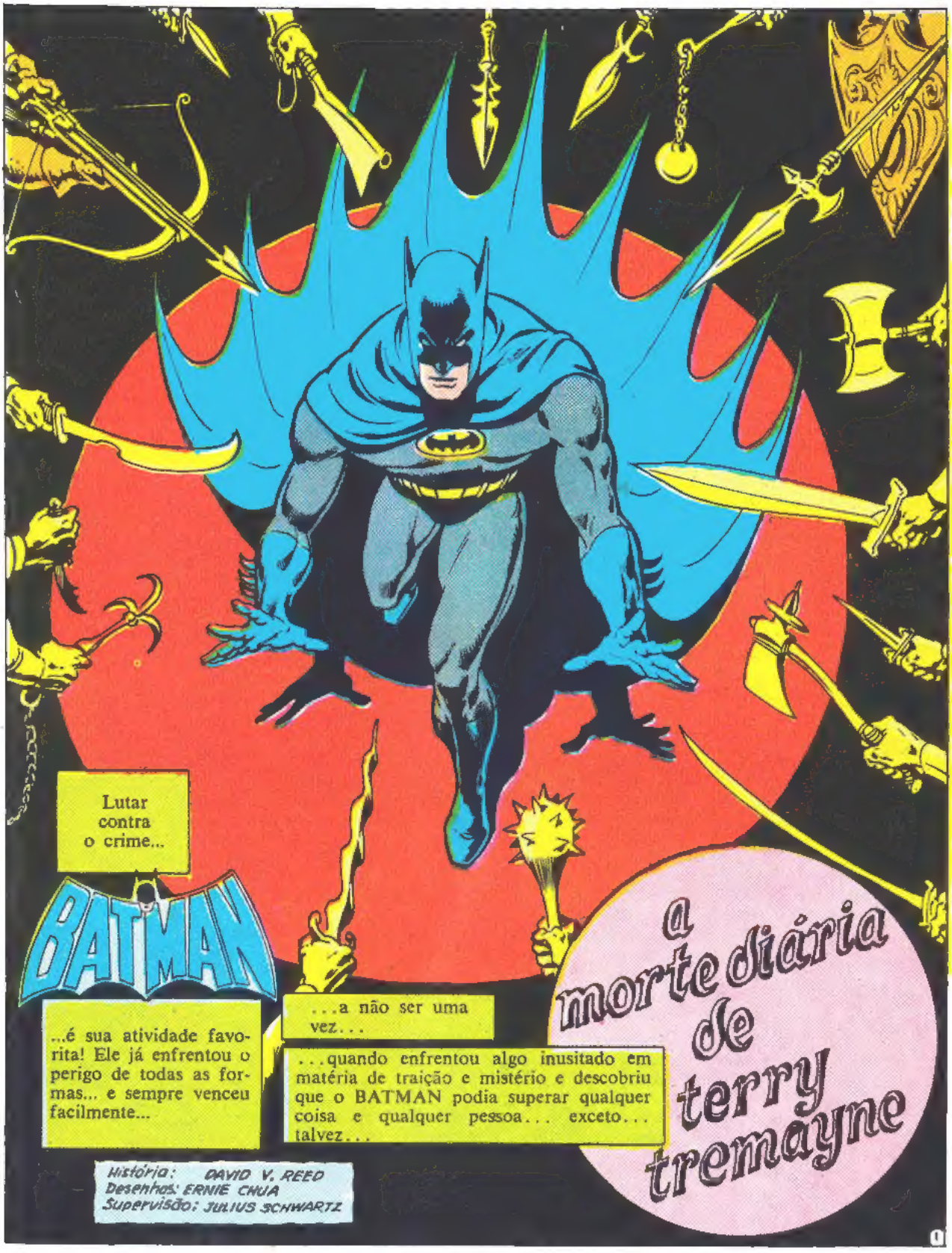

PEDIDOS DE NÚMEROS ATRASADOS

De qualquer de nossas revistas devem ser feitos diretamente à Editora Brasil-América, acompanhados, sempre que possível, do valor da encomenda. O preço das revistas é o que vem nas capas de revistas que estão nas bancas. O valor poderá vir em selos novos do Correio.

Tudo começou com um crime de rotina... um cadáver... um criminoso desconhecido... Tudo muito comum em Gotham...
...a não ser por um detalhe...
Nada nele... apenas este cartão de identidade com seu nome: Terry Tremayne!
...e essa arma esquisita em suas costas!
26 horas depois...
Ryan, que coisa estranha! Outra vítima e o mesmo cartão com o mesmo nome: TERRY TREMAYNE!
E este também foi morto com uma arma esquisita!
Há quem diga que sempre se cometem três crimes seguidos! Talvez sim, talvez não! Agora, na terceira noite consecutiva...
Três vítimas seguidas... três TERRY TREMAYNE!
O que acha, Batman?
Há um motivo para isso, Comissário Gordon! Algum monstro está matando só para enviar uma mensagem...
...e continuará matando até descobrirmos qual é!
Depois, no gabinete do Comissário...
Batman tenta desvendar o mistério que envolve as mortes...
Esta lança é uma assagai africana... o punhal de lâmina ondulada é um cris malaio... o recurvo é um punhal nepalês!
Valiosas armas antigas usadas para matar! POR QUÊ?
As investigações nada revelaram sobre os mortos!
Eram de classe social baixa...
...mas TODOS com direito à vida!
E HEI DE VINGÁ-LOS!
2

À meia-noite, no bairro de Oakville, o silêncio é total...
Que investigações... ora!
Como ninguém se lembrou de descobrir o endereço de Terry Tremayne?
Tudo escuro... Estará vazia?

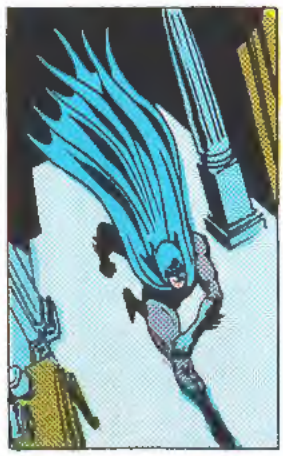

Não é imaginação minha!
Há mais alguém aqui!

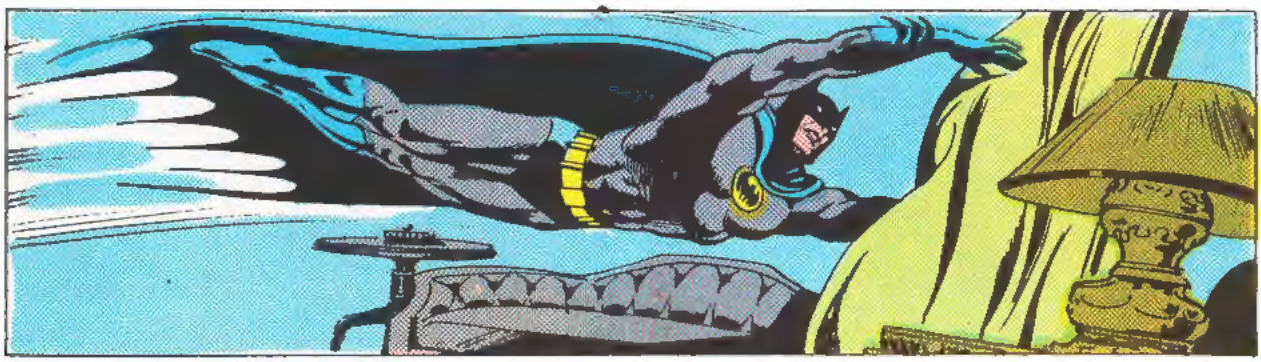

Que...?

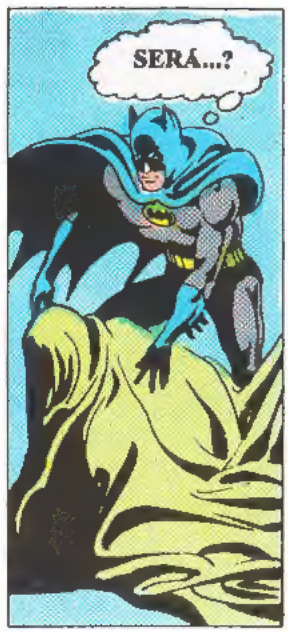
SERÁ...?

Muito bem... Saia já daí!
CLIC!

Quem é você?

Depressa! O que está fazendo na casa de Terry Tremayne?
Só tentando me manter viva! Sou Terry Tremayne!

Oh! Desculpe-me! Não sabia!
Por favor... não me feri... Só estou assustada! Você é o Batman!

Vim porque...
...você caiu do céu!

Esses assassinatos... Você tem alguma ligação...
Tenho, sim...

Estava noiva de um homem que eu acreditava ser um comerciante, mas era ladrão profissional!
Recentemente, ele e mais três asseclas roubaram a valiosa URNA FLORENTINA!

"A urna ficou com meu noivo e ainda estava com ele quando, há duas semanas... morreu do coração!"
No entanto, seus três amigos contaram-me a verdade sobre ele!
"Tinham revirado a casa atrás da urna... e achavam que eu sabia onde estivesse!"
"Mas como, se nem sabia ainda que ele era um ladrão!"
"Há quatro dias deram-me um ULTIMATO: uma semana para entregar a urna!"

"E eles passariam a contar os dias de uma forma que me daria a certeza do que me esperava caso não cedesse...

No dia seguinte começou o horrível pesadelo... a morte diária de Terry Tremayne!

Ouvi sobre a última morte pelo rádio, há pouco!

Procurou a Polícia?

Pensei nisso... Mas... e se ela pensar também que sei da urna?

Poderiam prender-me...

Então resolvi trancar-me aqui... no escuro... apavorada... pensando fugir para qualquer lugar... Mas... para onde?

Por favor... me ajude...

Vou ajudar você!

Dê-me o nome dos três homens e onde pensa que estejam!

Você já vai embora?

Oh, não! Fique!

Não posso ficar!
Você não está em perigo imediato até o final da semana... Preciso impedir outras mortes!
Mas deve sair... distrair-se...
Direi a meu amigo Bruce Wayne para fazer-lhe companhia amanhã!
Muito obrigada por tudo!
Que mulher fascinante! Adorável! Gostei!
Mas... Bruce Wayne cuidará dela amanhã! Hoje tenho o que fazer... e já!
Meia hora depois... Alvo N. 1: o "Lanterna Vermelha", casa noturna do famoso maitre Noel Paris...
RESTAURANTE
Bom arranjo! Cabaré e restaurante na frente...
...e sala de jogo atrás!
Senhores... façam o jogo!
BOA NOITE!
CRASH!
6

Batman! Diversão ou trabalho?
Ora, trabalho E diversão!
Gosta de jogar?
Sim, senhor! Os dados!
O que há? Examinando os dados, Batman?
Não é bem isso!
Você é que anda interessado em urnas... na Urna Florentina!

Poucos segundos depois...
Não sei do que está falando!
Para trás, Batman! Ou o mato em legítima defesa... com testemunhas!

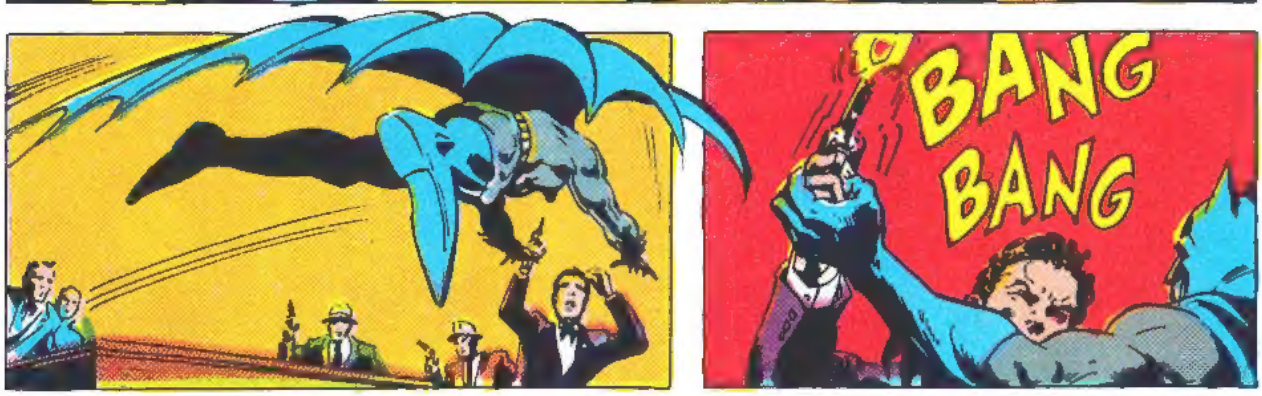
BANG
BANG

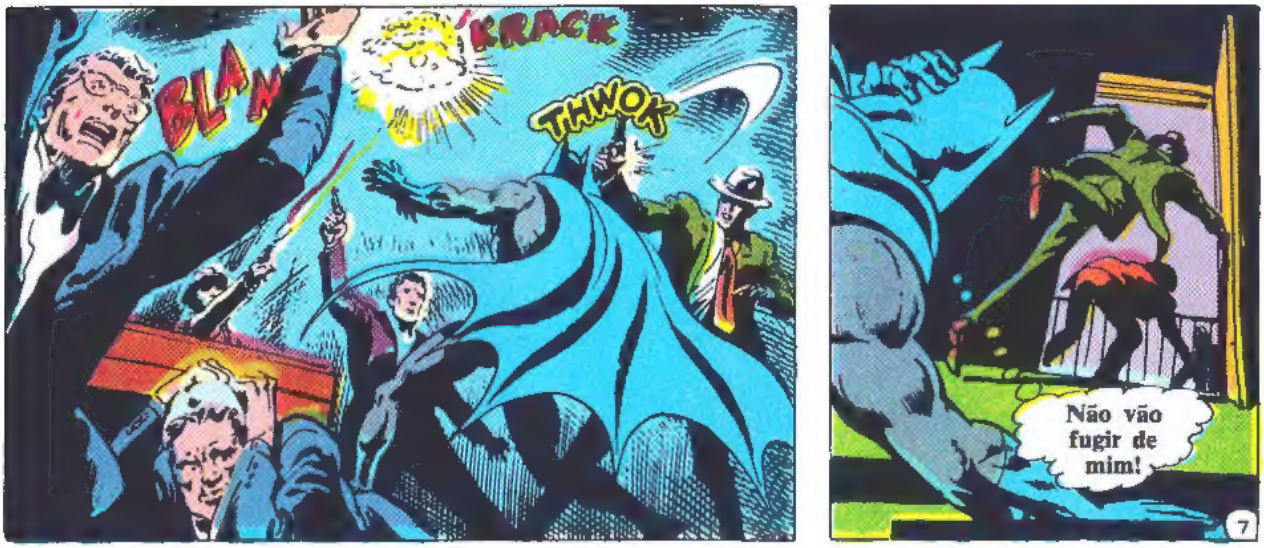
BLAM
KRACK
THWOK
Não vão fugir de mim!
7

Paris e seus capangas...
...sumiram muito depressa!
Já sei! A saída de emergência do metrô!
Preciso passar, gente!
WHACK
Com licença!
ZZZZT

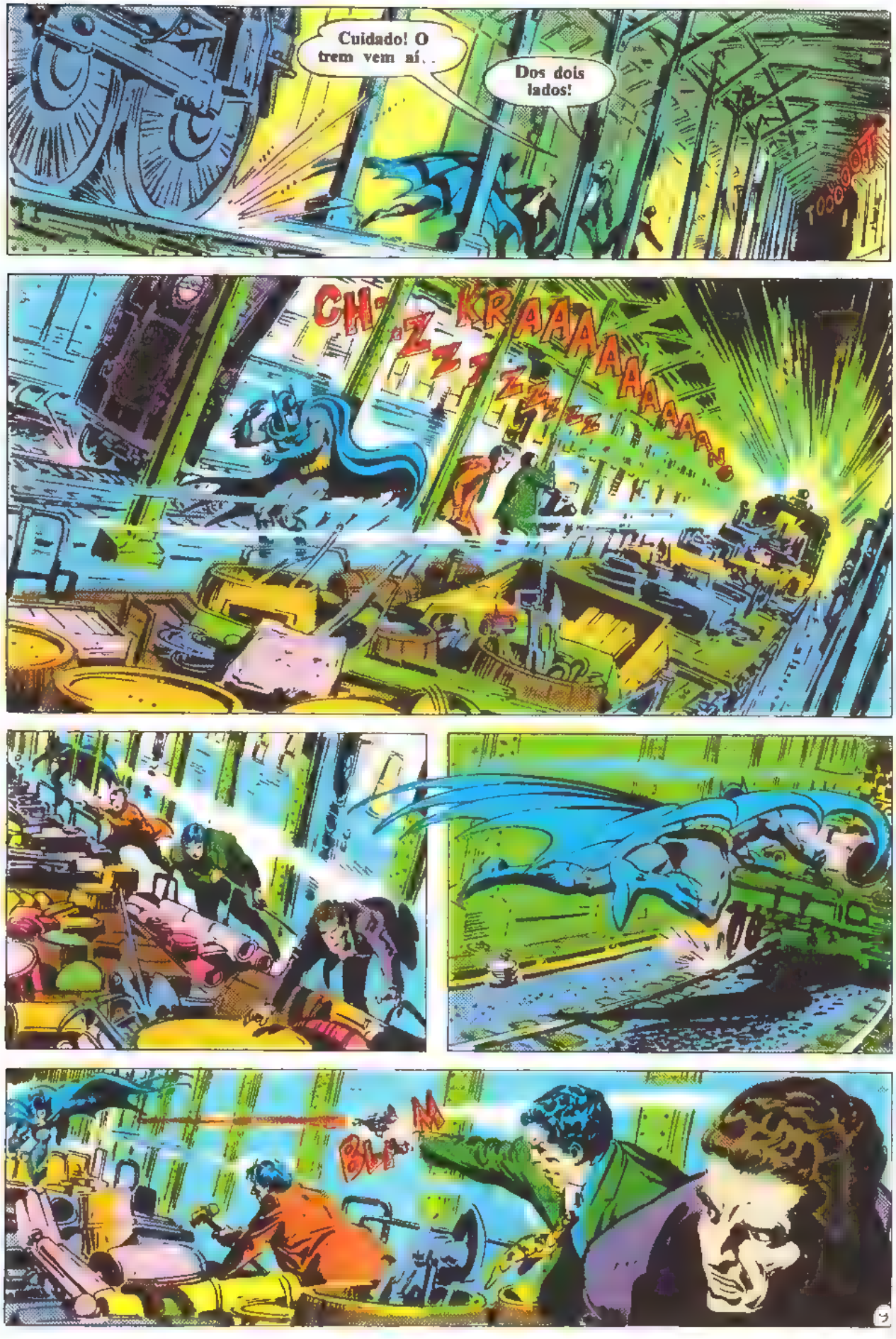
Cuidado! O trem vem aí..
Dos dois lados!
TOOOOOT
CH-ZZZZZZZZZZ
KRAAAAAAAAAAAAAN
BLAM

UUUUUF!
Só diz isso?!
POW
ARGH-H!
KR-RACK
Outro mudo!
KRONNNGG
PAM!
TUCK
CHAMANDO BATMAN! CÓDIGO 94!
Recolhimento na estação de Gramercy!
10

Uma hora depois, o alvo Nº 2... a mansão palaciana do corretor Amos Janghurst! Só falta um fosso...
Luzes acesas... Bom!
Com sorte, os outros dois estarão aqui também... já devem ter sabido de Noel Paris...
Mensagem urgente de Terry Tremayne para o Senhor Janghurst!
Pois não...
Logo.
Por aqui.
Sou Amos Janghurst... e este é meu sócio, Carlos Hakes!
Pode falar diante dele...
Vejo que tem boa coleção de armas exóticas...
É mania antiga... Tenho armas mais exóticas do que imagina!
Qual a mensagem?

A Senhorita Tremayne entregará a Urna Florentina amanhã!
Realmente? Ótimo! Uma decisão bastante sensata!
Afinal, sempre confiei nela!

Então já pode parar com a contagem regressiva dos cadáveres!
A... contagem... com cadáveres? Hã... Interessante!
Bem que ele tem imaginação, hem, Carlos?

Por que ele estará tirando esse montante?
Para falar a verdade, ficamos, de repente, curiosos acerca do verdadeiro motivo de sua vinda...
.. e de sua identidade!

Nesse caso, cavalheiros...

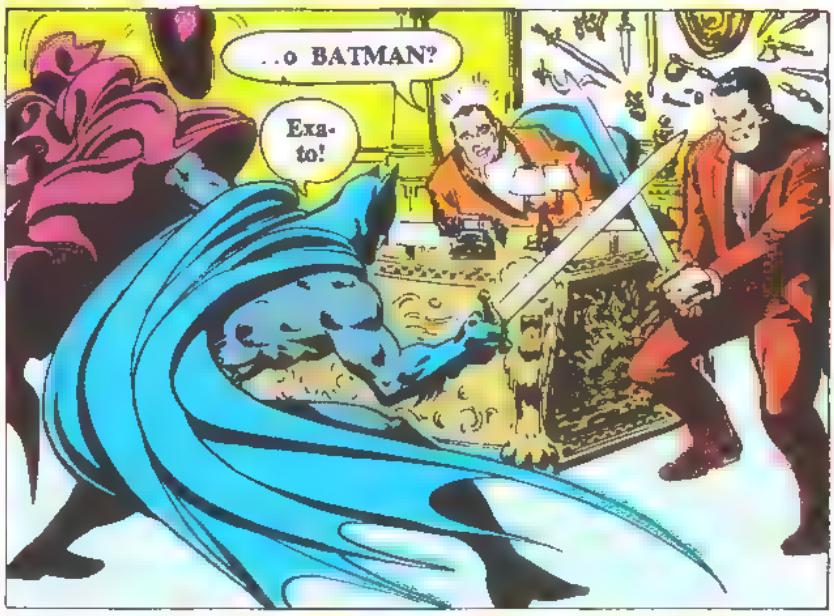
..o BATMAN?
Exato!

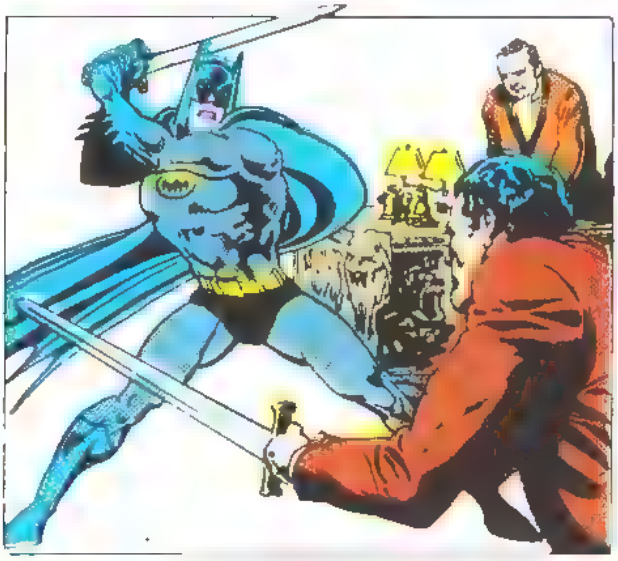

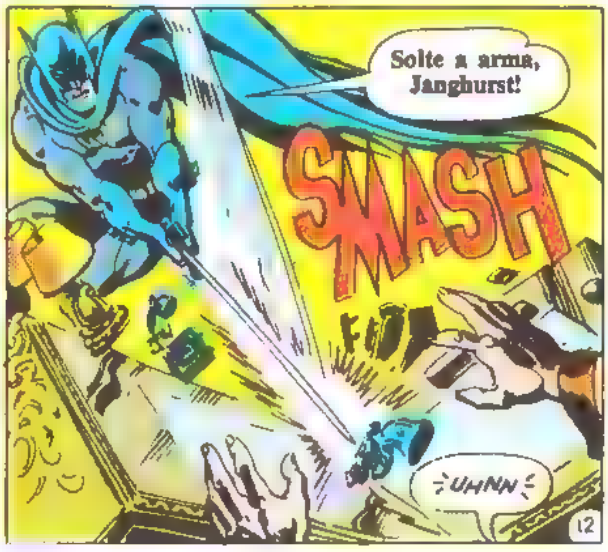
Solte a arma, Janghurst!
SMASH
UHNN
12

KLAAANG
CHRK
Carlos! Aqui! Venha!
O que pretendem com isto?
Veja no que se meteu, Batman! Preso numa câmara de execução reforçada com aço...
...e nós estamos seguros atrás da lareira!
Agora, veja as paredes!
Está diante de uma arma antiquíssima... ZARABATANAS... só que os dardos são agulhas de aço com pontas envenenadas!
Interessante, não acha, Batman? Armas antigas adaptadas pela tecnologia moderna!
E por falar em contagem, você tem apenas TRÊS SEGUNDOS de vida!
13

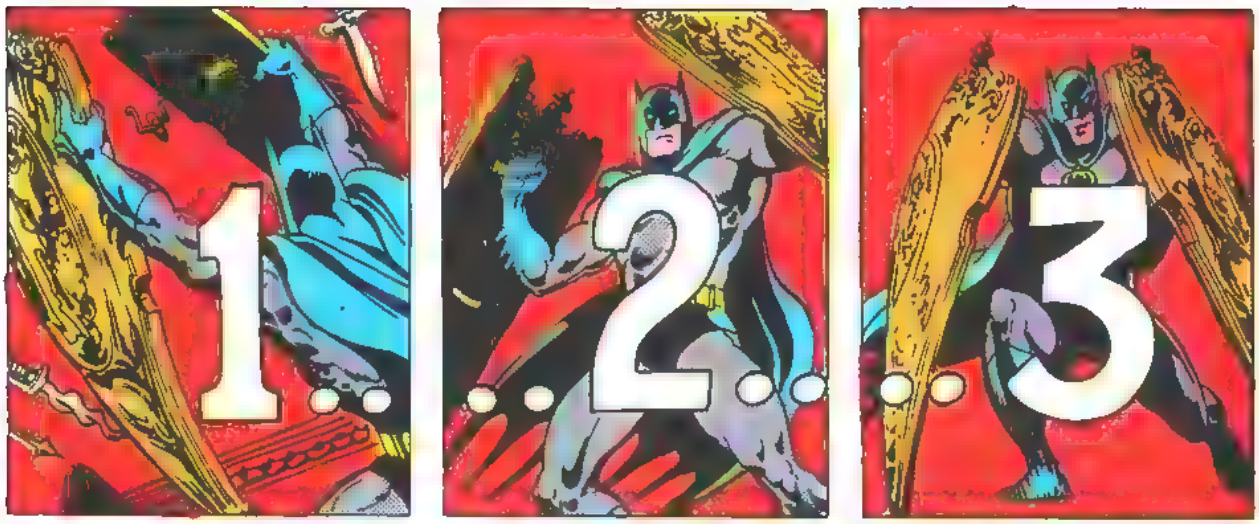
1...
...2...
...3

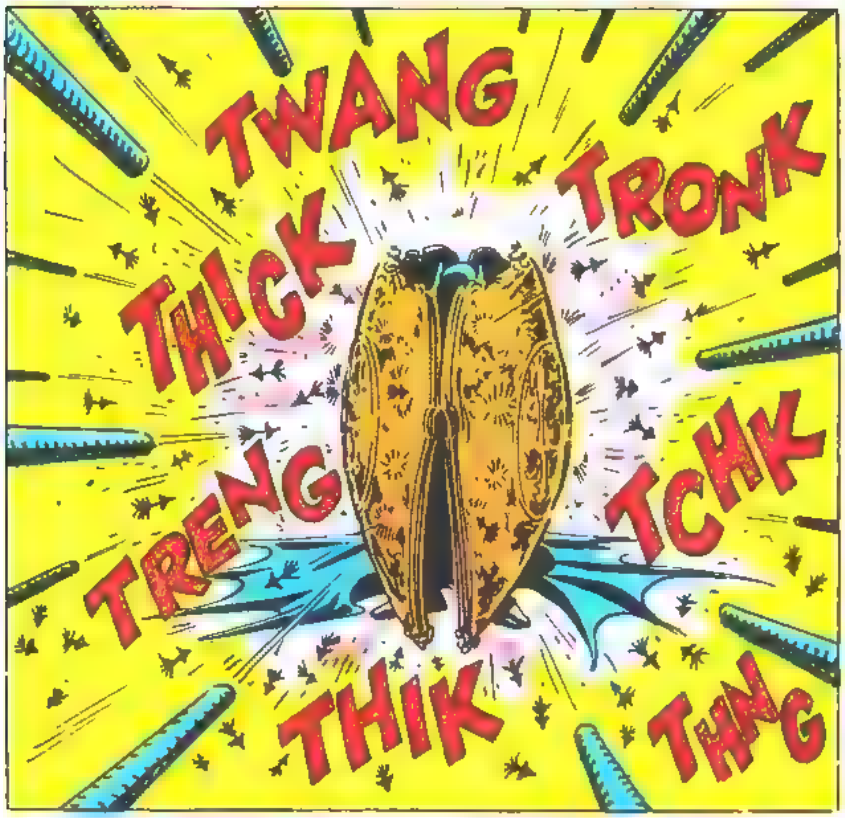
TWANG
THICK
TRONK
TRENG
TCHK
THIK
THNG

E viva a tecnologia moderna, Janghurst!

Pouco depois..
Você avisou que havia mais dois!
Onde estão?
Atrás desta lareira, Comissário! Relutam em sair, mas sei que logo sairão! Basta que esse fogo comece a aumentar!

Batman relata os acontecimentos para o Comissário..
Fantástico, Batman! Você solucionou tudo bem depressa!
Nem tanto! Temos apenas os responsáveis pelas mortes...
14

...mas precisamos provar a culpa deles! E ainda achar a tal urna!
Por que ela é tão valiosa? Por que não avisaram do roubo?
Há muito em que pensar...
...inclusive no encontro de Bruce Wayne com a adorável Terry Tremayne...
Parkside Tênis Club... elegante clube social, onde há bebida, fofocas, namoro e até tênis...
Quem é a adorável jovem com o Bruce?
Não sei! Bruce não a apresentou a ninguém! E estão jogando há duas horas!
Obrigada, Bruce! Por momentos consegui esquecer meus temores!
Mas já lhe disse, Terry... O Batman mandou dizer que não precisa se preocupar!
Acredito quando é ele quem me diz!
Vou retocar a maquilagem... Volto em dez minutos!
Hum! Até que Bruce Wayne vai muito bem com Terry...
Mas como será quando Batman aparecer com as boas novas esta noite?
Subito
SOCORRO!
É TERRY!
15

Oh, Bruce! Achei-o ali no chão... ainda vivo...
Ainda tentou me dizer alguma coisa...

É George Nibley... Trabalhava aqui no clube...
Sim... Mas o cartão de identidade é de Terry Tremayne!
Com arma antiga e tudo o mais!

Viu, Bruce? Seguiram-nos até aqui! É OUTRO aviso!
E agora?
Primeiro, vou levar você pra casa...

Pouco depois...
Escute... Estive pensando...
Junte suas roupas e objetos! Batman virá à noite! Levará você para o meu iate...
Oh! Obrigada, querido Bruce...

Ficarei esperando por você!

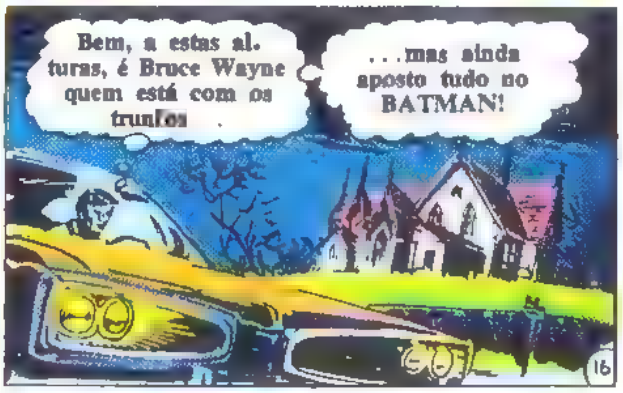
Bem, a estas alturas, é Bruce Wayne quem está com os trunfos
...mas ainda aposto tudo no BATMAN!
16

Como falou Bruce, a noite traz Batman e Batman traz uma grande surpresa!
Novidades! Tudo resolvido, Terry!
Prendi todos os três ontem à noite!
H-Hem? Mas... e o crime no clube de tênis?

Claro que não foi obra deles nem dos capangas! Estão todos presos!
Aliás, acho que também não mataram os outros!
Pareciam culpados... porque sabiam da Urna Florentina...

mas quando falei dos assassinatos, Janghurst imediatamente achou que o estavam incriminando injustamente
E tinha razão! O criminoso sabia da coleção de armas dele e as usou para incriminá-lo!

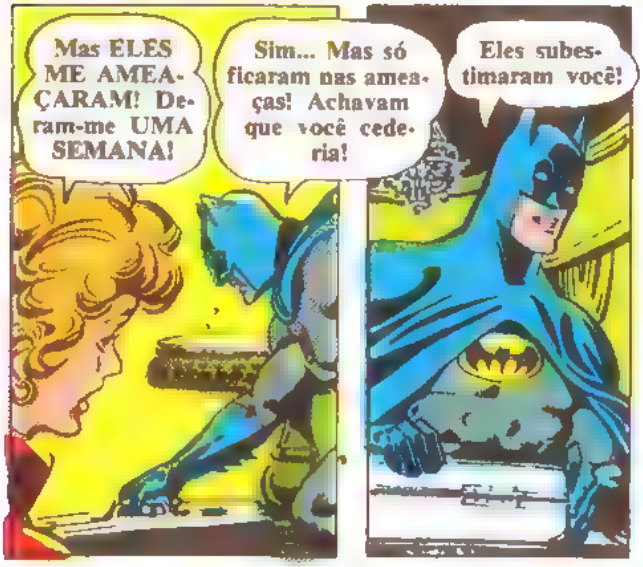
Mas ELES ME AMEAÇARAM! Deram-me UMA SEMANA!
Sim... Mas só ficaram nas ameaças! Achavam que você cederia!
Eles subestimaram você!

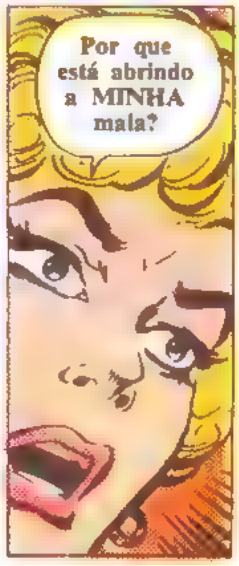
Por que está abrindo a MINHA mala?

Estou procurando uma coisa que você certamente levaria se fosse embora daqui!

A URNA FLORENTINA!
Estava com você!
Claro! Por que a entregaria? É MINHA também!
E agora pode ser NOSSA! Dividiremos tudo! TUDO!

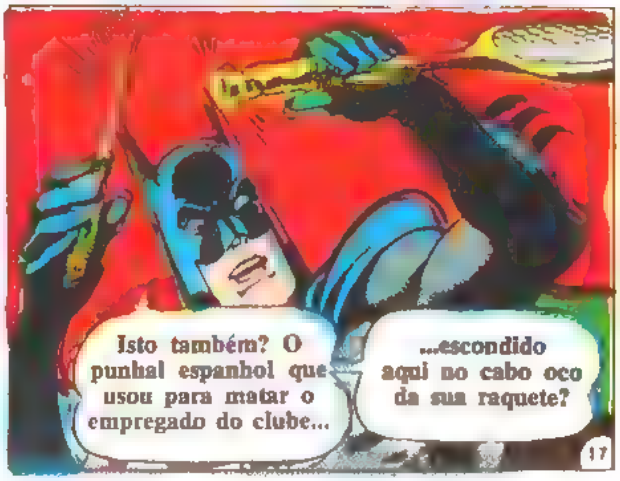
Isto também? O punhal espanhol que usou para matar o empregado do clube...
...escondido aqui no cabo oco da sua raquete?
17

Ninguém sabe disso... só eu e você! E nós dois...
...fomos feitos um para o outro!
Não... engana-se, querida...
...não fomos, não!
KLCK
Mais tarde, na delegacia de Polícia...
Terry cometeu todos os assassinatos! Os cartões com seu nome serviram para me levar a ela!
Usou-me para livrar-se de seus inimigos... acusando-os dos crimes!
Por que ela matou pela QUARTA vez, se os outros já estavam presos?
Ela AINDA NÃO SABIA! Bruce Wayne não contara para ela!
Ela matou para reforçar o plano!
A Urna Florentina é criação de Benvenuto Cellini e foi roubada de um museu de Florença há cem anos...
Passou por muitas mãos... Foi roubada... comprada... Seus donos sempre mantiveram o segredo...
Agora voltará para a Itália!
Pronto! E ainda pegamos Paris, seus dois pistoleiros, Junghurst, Hakes e Terry Tremayne!
Que conta boa: SEIS!
Sim... mas preferia que tivesse sido CINCO!
Bonanza", a série de tevê, agora em cores, em formatinho!
Dedicado à memória do fabuloso DASHIEL HAMMETT, pioneiro das histórias de mistérios!

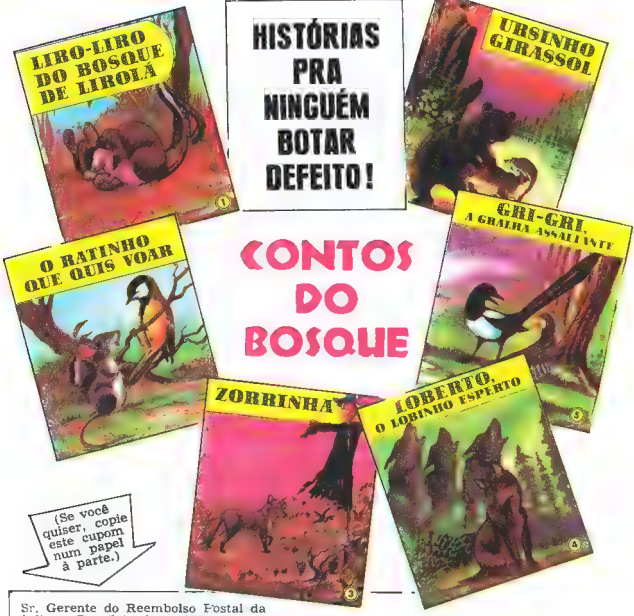

(Se você quiser, copie este cupom num papel à parte.)

Sr. Gerente do Reembolso Postal da
Editora Brasil-América (EBAL)
Rua Gen. Almério de Moura, 302
20 000 Rio de Janeiro, RJ (ZC-08)

Sr. Gerente:

Peço enviar-me, pelo Serviço de Reembolso Postal, a Coleção **Contos do Bosque**, por Cr$ 36,00

Nome .....
Rua e N.º .....
Bairro ..... ZC .....
Cidade .....
Estado ..... CEP .....

Textos de Stella Leonardos

Para público a partir de 7 anos!

Colecione!

Todos os meses, a revista IDÍLIO publica, nas páginas centrais, **TRIVIAL VARIADO**, um livro de culinária em quadrinhos. Quem colecionar todas as páginas ganha a capa e a encadernação grátis!

MEUS LIVRINHOS

Quatro livros com poemas infantis de Stella Leonardos, referindo-se, cada um, a um tipo de animal.

1) CAVALOS
2) CÃES
3) AVES
4) GATOS

Cr$ 10,00 cada

É manhã na agência central de um banco de Nova Iorque. A atraente jovem no balcão da caixa é GWENDOLYN STERLING, prestes a fazer um depósito...
Como está, Susan?
Maravilhosamente, bem, Senhorita Sterling! O dia está lindo lá fora!
E esse pessoal, caso vocês não tenham lido os jornais ultimamente, é do Exército da Libertação... prestes a fazer uma retirada...
Paradinhos aí! Vão experimentar um dos PESADELOS do sistema bancário!
OOH!
Ponham todo o dinheiro na mala e ninguém se MACHUCARÁ!
É o gerente?
S-Sim! Eu...
UUUNH!
BRAT TAT TAT
Agora, NÃO É MAIS!
V-Você o matou... a sangue-frio!
Gerentes de bancos são membros da velha guarda fascista e devem ser liquidados sem PIEDADE!
Recolhi todo o dinheiro dos caixas! Deve haver trinta ou quarenta mil!
Vamos! Levaremos a moça conosco!
2

É óbvio que a sua educação burguesa a deixou tristemente privada de consciência anticapitalista!
Além disso, ela servirá de ESCUDO, se a Polícia dos capitalistas decadentes tentar nos PRENDER!
BRAT TAT TAT TAT TAT
CRASH
PODER PARA O POVO!
Mas, dentro do banco, um dos caixas acionou um silencioso alarme de Polícia e, em segundos...
SKREEE
TERRORISTAS! E... PEGARAM GWEN!
Melhor não cuidar deles aqui!
Vou segui-los e enfrentá-los depois como...
...O ESPECTRO!
3

Depo s
P-Por quanto tempo me manterão aqui?
Cale-se!
CARTER! ABRA A MALA! Vejamos quanto conseguimos!
Falou!
Engraçado, não é? Quando LIBERAMOS dinheiro de um banco para prosseguir na luta contra a fascismo, chamam a isso de ASSALTO! Mas, quando os capangas do Presidente invadem um consultório...
..chamam de...
OH! Que... Quem é VOCÊ?
Sou... O ESPECTRO!
Não sei como conseguiu se enfiar dentro da mala, Espectro... mas ela será o seu CAIXÃO!
BRAT TAT
Nunca tive um funeral...
As B-BALAS... A-ATRAVESSAM o corpo dele!
4

Não tenho nem mesmo um túmulo...
É irônico que, apesar de serem ARREMEDOS DE SERES HUMANOS...
V-VEJAM!
OOH!
...até mesmo VOCÊS desfrutarão do descanso ETERNO que foi NEGADO ao Espectro!
NGYAAAAAAAAAA
Por um momento, o quarto parece ficar parado no tempo, congelado pelo medonho sibilar das serpentes e pelos horríveis gritos de pavor das vítimas. Então...
Tudo bem, Gwen! Já vou soltá-la!
OH, JIM! Graças aos céus, está aqui!
Oh, me abrace, Jim... POR FAVOR! Aquelas... cobras! F-Foi horrível!
Vamos, Gwen! Vou levá-la no carro deles pra casa!
Assim
J-Jim! N-Não me importa se você é um fantasma! E-Eu amo você! Quero casar com você!
Oh, é uma idéia e TANTO! Nada há que eu queira mais que ouvir a algazarra de pequenos ZUMBIS pela casa!
5

J-Jim! P-Por favor...
Desculpe, Gwen... mas já pensou no que está pedindo?
Estou pedindo para ser AMADA, como qualquer...
Gwen! Sou um MORTO! UM FANTASMA! N-Nem mesmo RESPIRO!
É isso o que quer... um marido que se FINGE de vivo nas horas em que está acordado?
Nunca voltará a VIVER de novo?
Oh, claro! O pessoal lá de cima prometeu rever meu CASO, assim que erradicarem todo o MAL da Terra!
Assim que você...
É isso aí! E, pelo que vi ATÉ AGORA desse trabalho, não aconselharia ninguém a ESPERAR pelo seu TÉRMINO!
E-Então é...
Acho que sim, Gwen! No momento, só nos estamos MAGOANDO... um ao outro! Acredite, é melhor que eu me vá!
Seja como quiser... Fnitf!
Nunca o... fnitf... esquecerei!

À noite, na quietude de seu apartamento, um atormentado Jim Corrigan caminha sem parar de um lado para outro...
Não posso CONTINUAR assim!
Outros homens têm mulher... família! Experimentam as alegrias e tristezas da vida! E, quando morrem, são recompensados com a paz duradoura do descanso eterno!
Mas não tenho NENHUMA dessas coisas! Não estou vivo... NEM morto! Sou uma espécie de COISA sem vida, destinada a executar uma espécie de VINGANÇA espantosa e sobrenatural que mal consigo ENTENDER!
POR FAVOR, me liberte desta MISSÃO! Deixe-me ser novamente um HOMEM de verdade, desposar a mulher que eu amo!
E Jim Corrigan fecha a janela, sem perceber que, em alguma parte além das estrelas, no domínio das nuvens douradas e da luz radiante, seu apelo angustiado está para ser atendido!
Quando acordar, Jim Corrigan, a humanidade por que anseia voltará a ser sua!
Talvez a missão que lhe dei... seja realmente impraticável por qualquer homem! Talvez, voltando à vida, isso lhe traga felicidade! Assim espero!
7

E, assim, na manhã seguinte..
Sinto-me ESTRANHO esta manhã! Como se...
RRRRR
Hum! O telefone!
Jim, é o Capitão Stanley! Nossos homens cercaram Nick Shaw numa casa de cômodos da Rua Broome!
Nick Shaw! Eu o conheço! Ele mata pro bando de "Ducky" McLarnen!
Exatamente! Sei que anda tentando agarrar McLarnen e seus homens! Pensei que gostaria de cuidar do caso!
Obrigado! Vou já para aí!
Jim, TOME CUIDADO! Ele está bem armado! E sua fama tem todo fundamento! CUIDADO!
Minutos depois..
Ele está encurralado naquela janela do terceiro andar, Tenente!
Já tentaram jogar gás lacrimogêneo?
Isolamos o quarteirão e dispuzemos eximios atiradores nos telhados, mas ele tem uma pistola e um rifle... e não está nos deixando aproximar!
Não adianta, Tenente! As cápsulas de gás ricochetearam na grade da janela!
Há meio de se chegar lá pelos fundos?
Negativo, Tenente! A porta está escorada! Só há um meio de subir. pela escada de incêndio! Teremos que...
Ei! Aonde vai?
Subir pela escada de incêndio! Protejam-me!
Tenente, NÃO! É MORTE CERTA!
Não adianta argumentar com Corrigan! Há algo muito esquisito com ele!
8

Suas balas não podem me afetar! Posso dizer que usava um colete à provas de balas!
Aquele tira vem subindo pela escada de incêndio... mas vai cair do galho!
Vou esperar que chegue mais perto para acertá lo! A inflação tornou o preço das balas AH AH... PROIBITIVO!
Vamos, Nick! Jogue fora as armas e saia de mãos para...
BLAM BLAM
BLAM
Acho que a pilha do meu aparelho de audição está pifada, tira! O que foi que DISSE?
Quando as balas do bandido o atingem no peito e no ombro, Jim Corrigan cambaleia para trás contra a grade protetora...
UUUUI!
BLAM
M-Me atingiu! S-Sangue! Mas é imposs...
...e despenca na rua como um boneco de trapos...
Ele acertou o Tenente! Peçam uma ambulância pelo rádio! DEPRESSA!
Logo...
Devagar com ele! Levou três balaços e já perdeu muito SANGUE!
9

Ele vai viver?
Não sei!
Por uma semana, Jim Corrigan fica entre a vida e a morte até
Já está recuperado o bastante para receber sua primeira visita! Está esperando aí fora!
Aposto como é um careca estourado com um bigodão preto!
Ah! Ah! Ah! Isso mesmo! Como foi que...?
Aí está você, seu cabeça oca!
O médico me disse que sobreviverá apesar de ter feito o possível para cometer o suicídio!
Está pensando o quê? Que é imortal? Você...
Seu tiro MATOU Shawn! Agora, deixe-me dizer-lhe uma coisa você também esteve bem perto de se tornar um FANTASMA!
Eu? Um fantasma?
Ora, Capitão, há anos que não me sinto TÃO VIVO!

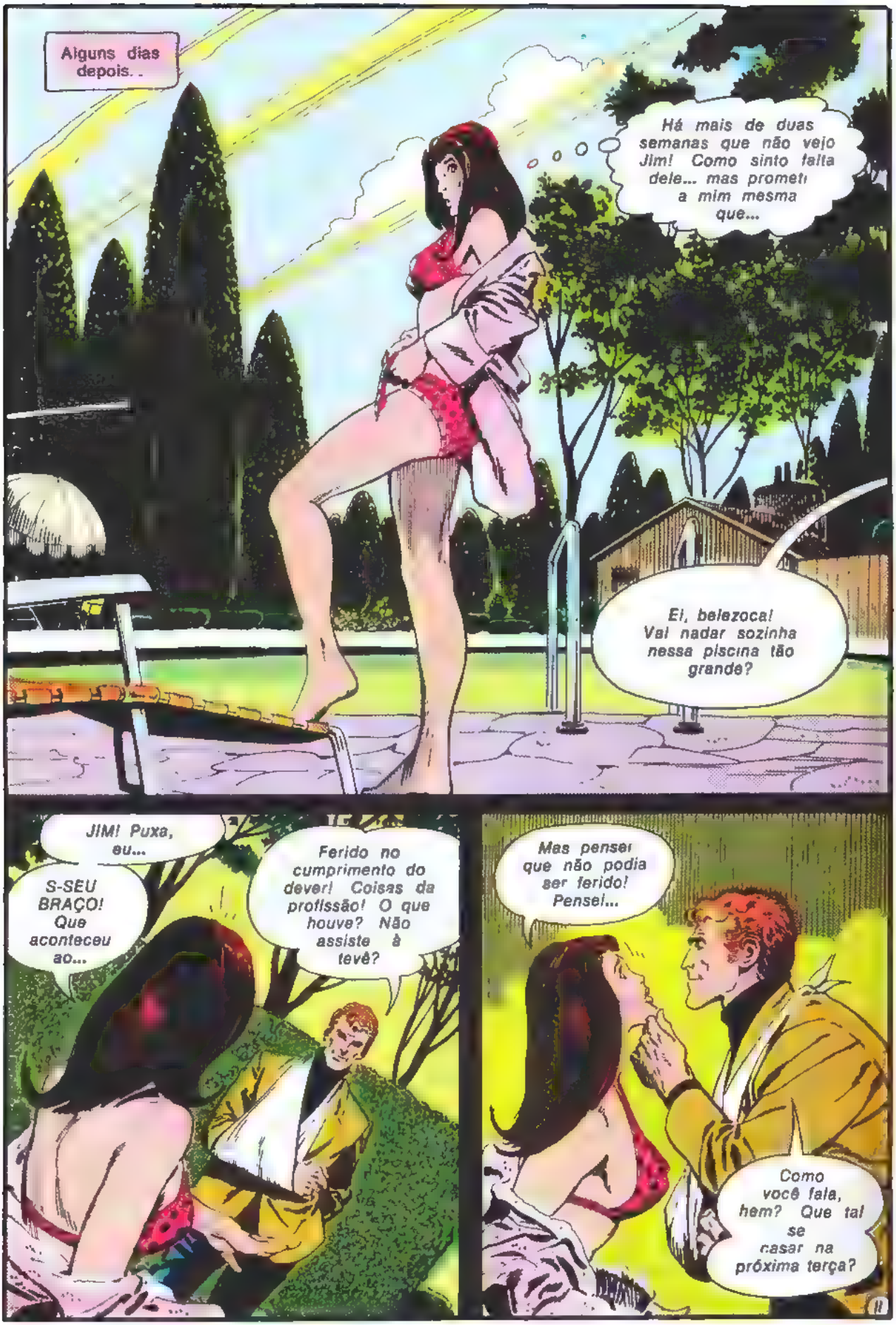
Alguns dias depois...
Há mais de duas semanas que não vejo Jim! Como sinto falta dele... mas prometi a mim mesma que...
Ei, belezoca! Vai nadar sozinha nessa piscina tão grande?
JIM! Puxa, eu...
S-SEU BRAÇO! Que aconteceu ao...
Ferido no cumprimento do dever! Coisas da profissão! O que houve? Não assiste à tevê?
Mas pensei que não podia ser ferido! Pensei...
Como você fala, hem? Que tal se casar na próxima terça?

F-Fala SÉRIO?
Vai casar comigo ou não vai? Sou um homem ocupado! Não tenho muito...
Vários dias depois, num sujo esconderijo na área do cais...
Ei, "Ducky"! Sabe aquele tira que acertou Nicky há algumas semanas? Diz aqui que ele vai CASAR na próxima semana!
É mesmo? É melhor consultar meu PATO sobre isso!
O que ele DIZ, Ducky?
Diz que Corrigan NÃO VIVERÁ para se casar com ninguém! E vocês conhecem meu PATO, não é, pessoal?
Sim, Ducky! ELE NUNCA SE ENGANA!
QUAK
QUAK
CONTINUA A SEGUIR!

uma coleção de álbuns que lhe será tão útil como os animais são úteis ao homem

CÃO

Mamífero carnívoro. É amigo incondicional do homem: defende-o com bravura e lealdade, bem como a casa, o gado e a caça. De todos os animais, é o mais fiel.

RELAÇÃO COMPLETA

1) Cão; Pombo; Pato; Foca; Jacaré; Abelha; Texugo; Chinchila; Baleia; Urso-branco; Coral; Cutia.

2) Vaca; Ovelha; Galinha; Bacalhau; Cachalote; Pinguim; Cobaia; Marta; Hipopótamo; Ostra; Veado; Gato.

3) Coelho; Cavalo; Porco; Rena; Javali; Lontra; Morsa; Castor; Rinoceronte; Urso-negro; Ouriço; Golfinho.

4) Lhama; Burro; Canguru; Peru; Cantárida; Vicunha; Esturjão; Búfalo-filipino; Cabra; Avestruz; Cisne; Albatroz.

5) Boi; Ganso; Dromedário; Bicho-da-sêda; Biguá; Narval; Iaque; Anta; Lince; Esquilo; Lagosta; Iguano.

6) Elefante; Camelo; Guanaco; Tartaruga; Zebra; Girafa; Toupeira; Alpaca; Arminho; Faisão; Paca; Urso-marinho.

Em Côres!
Capas Plastificadas!

Sr Gerente da EDITÔRA BRASIL-AMÉRICA LIMITADA
Rua Gen. Almério de Moura, 302/320, Rio de Janeiro (ZC-08) Gb

Pelo Serviço de Reembôlso Postal, ao preço de **Cr$ 8,00** cada, desejo adquirir, da Coleção UTILIDADES DOS ANIMAIS, o seguinte:

1 2 3 4 5 6 *(PEDIDO MÍNIMO: QUATRO EXEMPLARES)*

(circule o que desejar)

Nome .....

Rua e N.º .....

Bairro ..... Zona do Correio.....

Cidade ..... Estado .....

(O leitor pagará as despesas do Correio)

MR. K. SADOR
Não devia ter permitido que minha mulher me acompanhasse!

Estamos perdidos e quase sem comida!
OLHE! OLHE AQUI! MORANGOS!

Vamos ter que passar a frutas e raízes...

Não me importo! Aliás, isso tem lá suas vantagens!
Vantagens? Que vantagens?

Não precisamos lavar os pratos!
FIM

História do Oeste

(EPOPÉIA-TRI)

A vida de uma família, através dos principais episódios do Oeste norte-americano, contada de forma maravilhosa, em quadrinhos como você nunca viu.

Cr$ 8,00 cada

Após ser feito novamente um homem normal, o Tenente Jim Corrigan, seriamente ferido num tiroteio contra um membro da quadrilha de "Ducky" McLarnen, agora, após duas semanas de hospitalização, volta ao trabalho...

À noite .
Louie já me deu ótimas dicas... mas não sei se essa é mesmo boa!
De qualquer maneira, é melhor tomar cuidado! Não sou mais o Espectro e, se for uma armadilha, não poderei rir deles e transformá-los em queijo!
Vá com calma, Corrigan! Não precisará disso!
Estamos nos RENDENDO! Palavra! Não confia em ninguém?
NÃO! Portanto, mantenha as mãos para cima ou abro um túnel na sua cabeça!
Muito bem, Mitch! Cadê o "Ducky" e os outros?
Bem ali, atrás do .
Estamos aqui, Corrigan!
Então saiam com as mãos para .
O QUE..!?
Você é um homem morto, Corrigan!
3

Só se quiser matar Mitch também, "Ducky"!
AAAH! Está me s-sufocando!
Bem, será como quiser, Corrigan!
E-EI! Q-Que significa isso? Vocês ficaram.
BRAT TAT TAT TA
Nós o apagamos, "Ducky"! Ele está todo furado!
Só lamento Mitch!
Vida de gangster é assim! Não se ganha sempre!
4

Ei, "Ducky"! Fiz como você mandou! Vai me pagar agora?
Pague a ele, Mugsy!
Falou, "Ducky"!
Ei, espere aí! Não é justo! Você disse
Livre-se do informante e ponha Corrigan no carro! Meu patinho de borracha me deu uma idéia que poderá nos valer milhões de gargalhadas!
Falou, "Ducky"!
Nisso
Tenho que admitir que pareço fantástica!
Se eu fosse homem ficaria
BING BONG
Quem poderá ser?
5

Oh, céus! E se for Jim? Dá azar o noivo ver a noiva vestida antes da...
OOH! J-JIM!? O QUE...?
Fui um tira metido. Tive o que mereci.
Poucos dias depois, Jim Corrigan é enterrado numa cerimônia bem simples. Jim Corrigan foi um homem solitário e não possuía muitos amigos...
6

Todos vão embora e a noite cai... Agora tudo é silêncio no cemitério... silêncio como o de ouvir os vermes
...então, uma voz se faz ouvir... se é que se pode chamar um trovão de voz!
Eu o estou chamando Jim Corrigan!
Livre-se da terra macia e úmida... e venha a mim!
O tempo parece parar.. enquanto o fantasma de Jim Corrigan se eleva num raio de luz sobrenatural.
até, finalmente, atingir o mais espantoso destino de todos...
Pode falar... Jim Corrigan!
Por que fui trazido até aqui?
7

Por que fui arrancado da sepultura?

Nenhum homem escapa ao seu destino! E seu destino é permanecer como um fantasma terreno... para liqüidar todo mal com a terrível vingança do sobrenatural...

...como O ESPECTRO!

O que me importa a vingança? É o descanso eterno o que desejo! Não compreende? Não mereci ainda esse descanso?

Jim Corrigan implora em vão! De repente, o fantasma do detetive assassinado sente-se atraído de volta à Terra por uma força inexorável... e desce... desce...

.. de volta ao cemitério, de volta ao caixão. . e apenas um buraco na terra escura e fofa permanece como um sinistro testemunho do que aconteceu...

Ei... Parece que alguém esqueceu de cobrir aquele túmulo!

É melhor pegar uma pá e.

BAM BAM BAM

OOOH!

As batidas... vêm do interior do caixão!

Não há tempo de apanhar a pá! Parece que alguém foi... enterrado vivo!

BAM BAM BAM

O velho coveiro cava nervosamente com as mãos e, finalmente...

Toss! P-Preciso de ar.. Toss!

Céus!

V-Você está bem?
S-Sim... Toss! S-Só preciso respirar mais um pouco!
Sorte a sua eu estar passando por aqui! N-Não quero nem pensar no que lhe aconteceria se eu não o tivesse ouvido!
Você deve ter ficado em coma ou algo assim... Seus sintomas de vida eram tão fracos que os médicos e todo mundo o julgaram morto!
Exatamente o que quero que pense!
Venha comigo! Você está precisando de...
O que...!? O cara que acabei de tirar da sepultura... SUMIU!
Deve ter ido correndo ao encontro dos seus entes queridos! Sim, ficou bem contente por estar vivo!
Nisso, num esconderijo da zona de cais, "Ducky" McLarnen e seus capangas passam tempo, sem saberem que são homens marcados...
AH! Você perdeu, Mugsy! UMA TRINCA!
Ai! V-Veja!
9

Está achando que eu sou o quê um estupido? Da ultima vez que veio com esse truque, você pegou cinco pratas da
Al! V-Veja!
Ora, Mugsy! Não seja um...
P-Por favor, Al! Olhe!
HÃ?
Q-Quem é você? O q-que d-deseja?
Sou o Tenente James Brendan Corrigan! E quero vingança!
Corrigan, hem? Acontece que ele está morto! E não acredito em fantasmas!
BLAM BLAM
OOH! Eu acredito! E vou dar o fora daqui!
Eu também! Vamos fugir, "Ducky"!
Meu patinho! Não posso ir sem meu patinho!
Por favor, "Ducky"! Poderemos comprar outro
NÃO! NÃO SERIA O MESMO!
MEU PATINHO! O q-que fizeram com você? P-Por que esta brilhando assim?

RESPON-
DA! O q-que
você fez com
ele ?

Os
outros pen-
sam que
fugiram...

mas nem mesmo
uma formiga em todo
o Universo poderia es-
capar...

...AO
ESPECTRO!

O-Olhem!
Ali na estrada!
É E-ELE!

Como chegou
na nossa frente tão
depressa?

Céus!
E-Está
CRES-
CENDO!

ATRO-
PELE-O!

Diante dos olhos incré-
dulos dos criminosos
apavorados, o Espectro
atinge um tamanho gi-
gantesco, até ficar bem
acima do carro em dis-
parada...

OOOH!

Então, agarrando firmemente o au
tomóvel, lança-o na estratos-
fera.

onde se incendeia como um meteoro antes de atingir o vazio infinito para vagar eternamente por entre as estrelas..
Veja, papai! Uma estrela cadente!
Faça um pedido, filho!
Depois.
Oh, Jim! Se ao menos eu pudesse ouvi-lo novamente! Se ao menos.
Oi, Gwen!
JIM! MEU QUERIDO! É você? De verdade?
Não, Gwen! Não sou eu DE VERDADE! Sou apenas uma sombra espectral do homem que fui!
O mundo dirá que Jim Corrigan foi enterrado vivo por engano e salvo por um velho coveiro!
Mas a verdade é que nenhum homem pode fugir ao seu destino! E meu destino é ser O ESPECTRO!
Jim, não vá! Não vá, por favor!
Oh, Jim! S-Sinto-me tão só sem você!
JAMES BRENDAN CORRIGAN
FIM

Agora você já pode colorir o mundo sem sair de casa!

Coleção MUNDO-COR

CADA LIVRO TEM ATIVIDADES NAS 2.ª e 3.ª CAPAS.

Sr. Gerente do
Reembolso Postal da
Editora Brasil-América (EBAL) S. A.
Rua Gen. Almério de Moura, 302/320
20 000 — Rio de Janeiro, RJ — ZC-08

Sr. Gerente:

Peço enviar-me, pelo Reembolso Postal, os seguintes livros da **Coleção Mundo-Cor**, ao preço de Cr$ 50,00 cada um.

1	2	3	4	5	6	7	8	9	10	11	12

(Marque com um X o que deseja receber)

Nome .....

Rua ..... Nº .... Ap. ....

Bairro ..... Cidade .....

Estado ..... CEP .....

Pedido mínimo: 4 livros.
(O leitor pagará as despesas do Correio)

Relação Completa:

1. Brasil
2. México
3. União Soviética
4. Paquistão
5. Espanha
6. França
7. Alemanha
8. Índia
9. China
10. Japão
11. Zaire
12. Estados Unidos

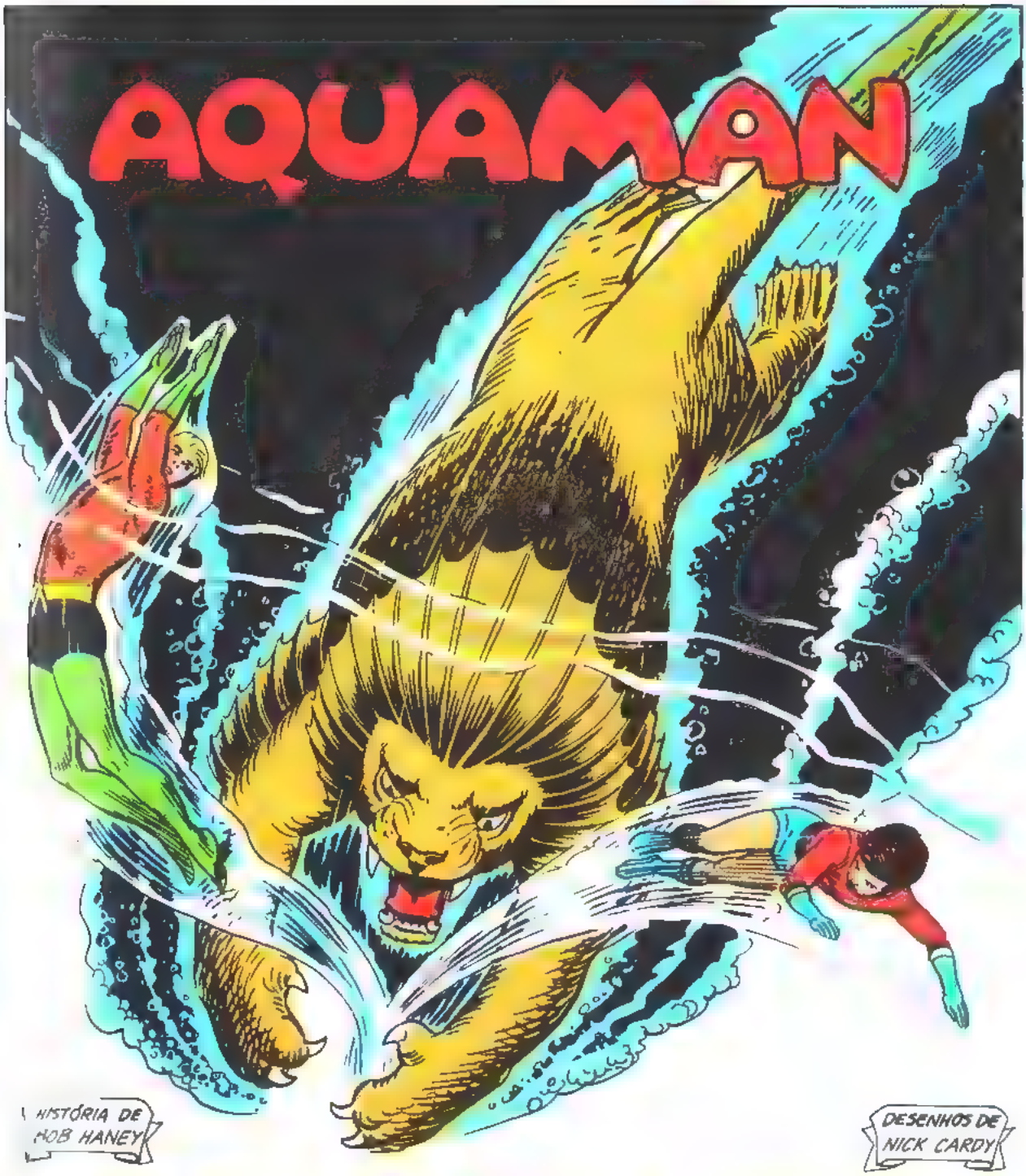

De repente, feras da terra invadem os oceanos, onde se transformam instantaneamente em monstros aquáticos! E Aquaman, o Rei dos Mares, enfrenta o maior dos perigos ao tentar deter...

A AMEAÇA DAS FERAS DE TERRA E MAR

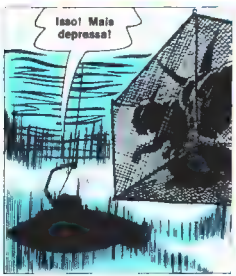

mobral
PARTICIPE: encaminhe um analfabeto a um posto do MOBRAL.
mobral

COLEÇÃO
BERIMBAU

1 - A Historia da Ratinha; 2 - A Gata Borralheira; 3 - O Gato de Botas; 4 - Aladim; 5 - A Bela Adormecida, 6 - Ali Babá e os 40 Ladrões

Cr$ 8,00 cada

Veja Cujan números

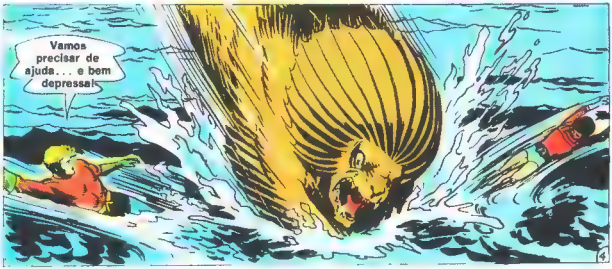

Sr. Gerente da
Editora Brasil-América
Rua General Almério de Moura, 302 — 320
S. Cristovão (RJ) — ZC-08

Queira enviar-me, pelo Reembolso Postal, a(s) publicação (oes) discriminada(s) no verso deste cupom, a(s) qual(is) aparelharei no Correio, logo que notificado de sua chegada.

Nome .....
Rua e N.º ..... ZC .....
Cidade ..... Estado .....

COLEÇÃO Travessuras

Com os personagens para recortar e armar.

1) Os 4 Músicos; 2) A Coelhinha Orgulhosa; 3) O Gato Bandoleiro; 4) Totó e Tatá; 5) O Ratinho Ró-Ró; 6) Aventuras de Corderinho

Cr$ 8,00 cada

Veja Cupom no verso

Sr. Gerente da Editora Brasil América
Rua General Almerio de Moura 320
S. Cristóvão RJ ZC-08

Que a [illegible] pelo Reembolso Postal, a [illegible] publicação [illegible] nada [illegible] no verso deste cupon [illegible] aparecer no Correio, logo que notificado de sua chegada

Nome
Rua e N.º ZC
Cidade Estado

COLEÇÃO
Vamos Brincar

Talvez esta coleção ajude o leitor a escolher sua profissão

Cr$ 6,00 cada

1 - Bombeiro; 2 - Desportista; 3 - Caçador; 4 - Vaqueiro; 5 - Modista; 6 - Médico

Veja Cupom no verso

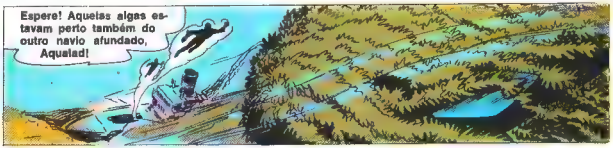

Sr. Gerente da
Editora Brasil América

Rua General Almério
de Moura 892 320
S. Cristóvão (RJ) ZC-06

Queira enviar-me, pelo Reembolso Postal, a(s) publicação (ões) discriminada(s) no verso deste cupom, a(s) qual(is) apanharei no Correio, logo que notificado de sua chegada.

Nome .....
Rua e N.º ..... ZC .....
Cidade ..... Estado .....

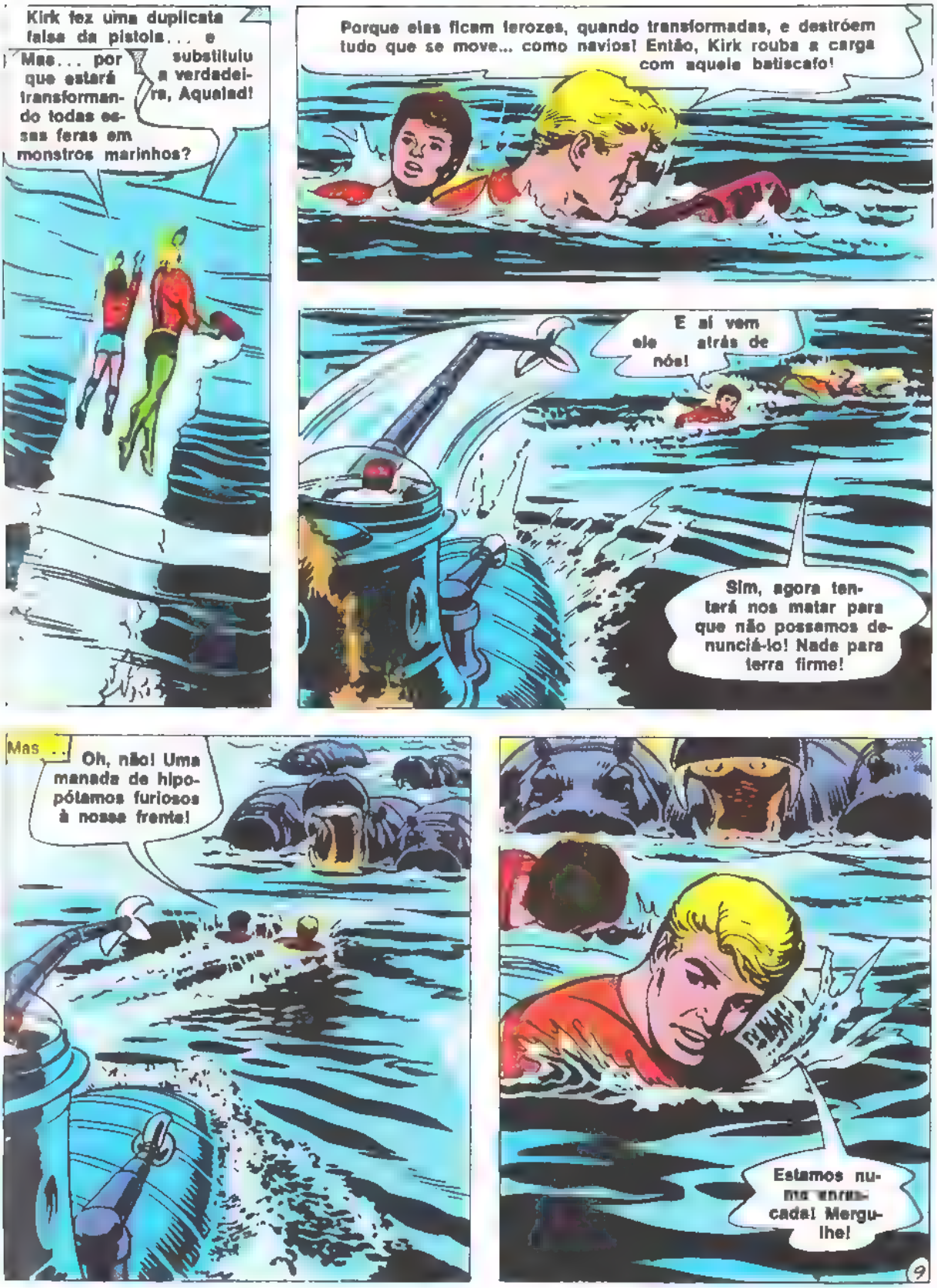

Flores e Frutos
DE TODO O MUNDO

Álbum Completo Com 252 Figurinhas
* Coloridas
* Textos revistos por técnicos
* Vocabulário de jardinagem
Cr$ 18,00
Vale Cupom no verso

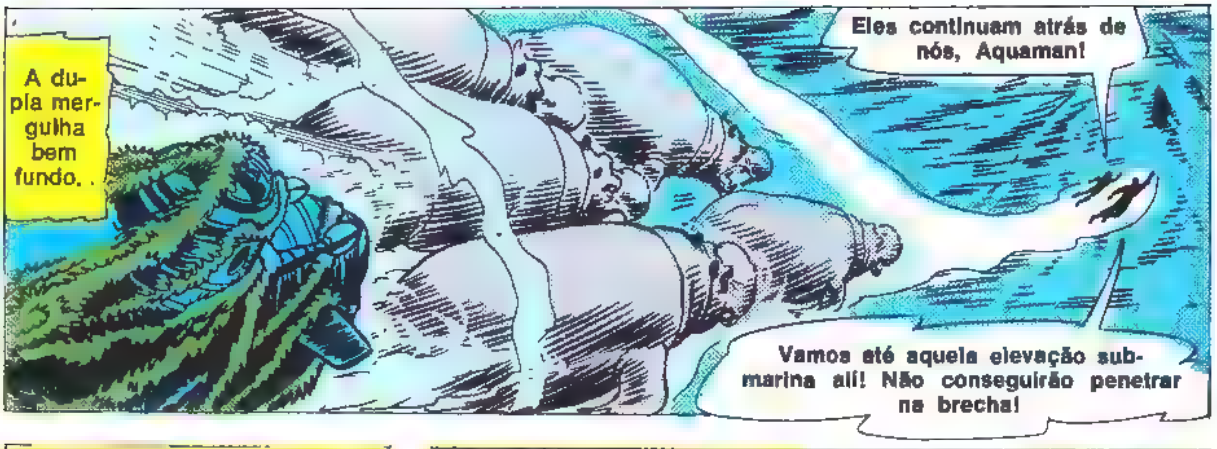

Sr. Gerente da
Editora Brasil-América

Rua General Almerio de Moura 302 320

S. Cristovão (RJ) ZC-08

Queira enviar-me, pelo Reembolso Postal, a(s) publicação (ões) discriminada(s) no verso deste cupom a(s) qual(is) apanharei no Correio logo que notificado de sua chegada.

Nome

Rua e N.º ZC

Cidade Estado

História do Oeste

(EPOPÉIA-TRI)

A vida de uma família, através dos principais episódios do Oeste norte-americano, contada de forma maravilhosa, em quadrinhos como você nunca viu.

Cr$ 8,00 cada

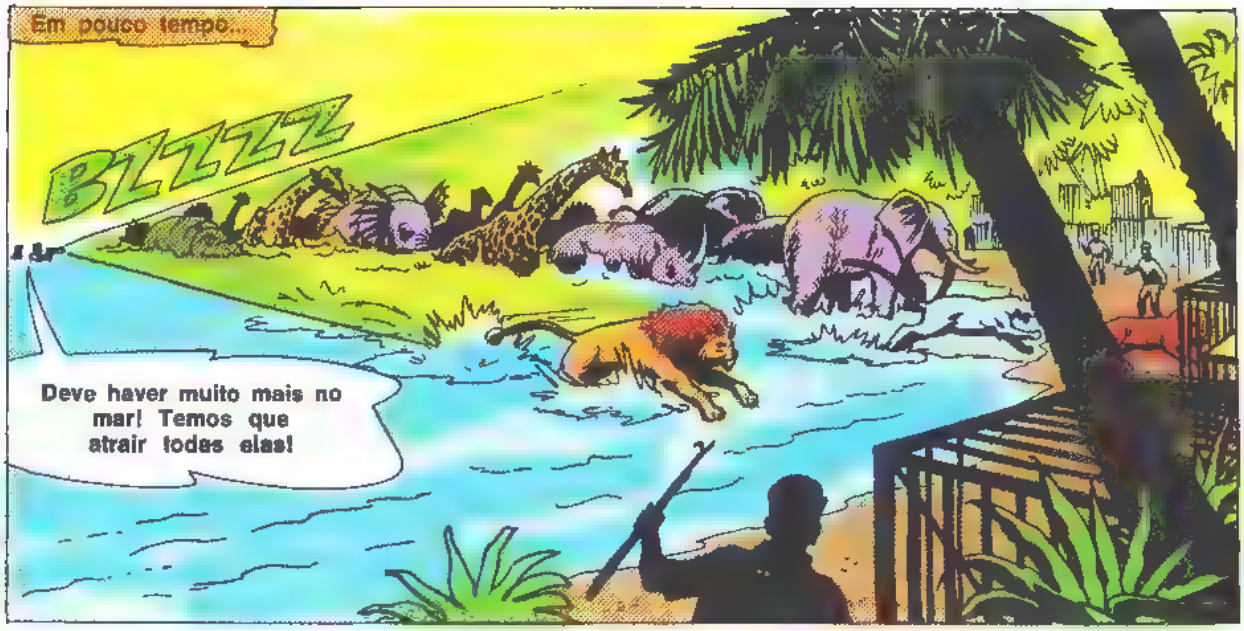

Coleção **SUPER-HERÓIS** Para Colorir

1. SUPER-HERÓIS ● 2. REIS DO FAROESTE ● 3. TARZAN ● 4. SUPER-HOMEM
5. BATMAN E ROBIN

Sr. Gerente da EDITORA BRASIL-AMÉRICA S. A
Rua Gen. Almério de Moura, 302/320, São Cristóvão ZC-08 - RJ

Pelo Serviço de Reembolso Postal, ao preço de Cr$ 5,00 cada desejo adquirir, da **Coleção SUPER-HERÓIS, para Colorir**, o seguinte:

1 2 3 4 5
(circule os que desejar)

Nome .....
Rua e N.º .....
Bairro .....C. E. P .
Cidade ..... Estado. .....
(Pedido mínimo: 2 exs. — O leitor pagará as despesas do Correio)

Para a sua pesquisa escolar

FAUNA FANTÁSTICA

* **Álbuns coloridos, com muita informação sobre diversos animais.**
* **Em cada álbum, duas páginas de atividades destinadas a alunos e professores.**

Sr. Gerente do Reembolso Postal da
EDITORA BRASIL-AMÉRICA (EBAL) S. A.
Rua Gen. Almério de Moura, 302/320
São Cristóvão (ZC-08), Rio de Janeiro (20 000), RJ

Pelo Serviço de Reembolso Postal, ao preço de.... Cr$ **8,00** cada, desejo adquirir os seguintes livros da Coleção Fauna Fantástica:

1	2	3	4	5	6

(Marque com um "X" o que deseja receber.)

Nome .....

Rua e n.º .....

Bairro ..... ZC.....

Cidade..... CEP..... Estado.....

Pedido mínimo: *CINCO* exemplares.
O leitor pagará as despesas do Correio.

UM SOM LEGAL!

CRISTAL-SOM — O rádio que funciona sem energia!

Nem eletricidade, nem pilha, nem bateria!

- **Basta ligar o** Cristal-Som **a uma simples antena de rádio e...** pronto! **Você começa a ouvir as emissoras locais em sintonia perfeita, som puro, sem ruídos ou interferências. Você pode até dormir ao som de música — e não há consumo de energia.**
- Cristal-Som, **construído em linda caixa de plástico, é de fácil manejo. É divertidíssimo e instrutivo.**
- **Com o aparelho seguem:** instruções e fone auricular de cristal.
- **Esta** maravilha **custa apenas Cr$ 168,00 e é garantida por três (3) anos contra qualquer defeito.**
- **Peça agora mesmo para curtir logo um som legal!**
- Preencha o cupom abaixo. **Você só paga quando receber o seu** Cristal-Som.

Sr. Gerente da

FERBEN - Ind. e Comércio

Caixa Postal, 401

85890 — FOZ DO IGUAÇU

PARANÁ

Pelo Serviço de Reembolso Postal, peço enviar-me o seguinte:

☐ CRISTAL-SOM — Cr$ 168,00 cada.

☐ CÍTARA — Cr$ 195,00 cada.

Nome .....

Rua ..... n.º .....

Bairro ..... Cidade .....

Estado ..... C.E.P .....

Toque CÍTARA, mesmo sem conhecer música!

- **A** cítara **é um maravilhoso instrumento de cordas tecnicamente baseado nos princípios da harpa. Mas muito mais simples e de fácil manejo. Qualquer um pode tocá-la com perfeição de profissional, mesmo sem conhecer as notas musicais. E, depois, todos poderão aprender com mais facilidade qualquer outro instrumento de cordas e acordeon.**
- **Peça já a sua** cítara **que custa só Cr$ 195,00. Basta preencher o cupom acima.**

COLEÇÃO QUADRADINHA

Quatro livros lindíssimos!

Histórias clássicas, com desenhos modernos. Belíssimas cores. Texto fácil para crianças de qualquer idade ou para os pais desenvolverem.

Sr. Gerente do Reembolso Postal da
EDITORA BRASIL-AMÉRICA (EBAL) S. A.
R. Gen. Almério de Moura, 302
São Cristóvão (ZC-08)
Rio de Janeiro (20 000) RJ.

Pelo Serviço de Reembolso Postal desejo adquirir a **Coleção QUADRADINHA,** ao preço de Cr$ **20,00**

Nome .....
Rua e Nº .....
.....
Bairro ..... ZC.....
Cidade ..... CEP.....
Estado .....
(O leitor pagará as despesas do Correio)

NINGUÉM PODIA ACREDITAR!

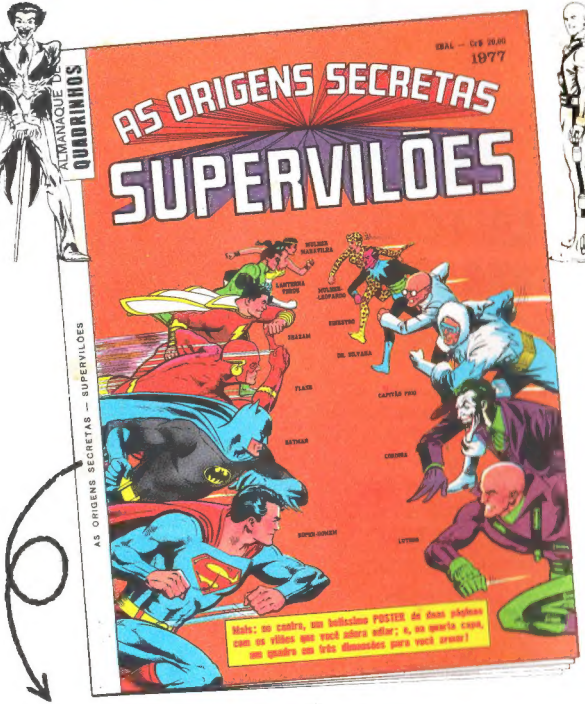

COM A ORIGEM DOS SUPERVILÕES :

- **O CORINGA**
- **LUTHOR**
- **CAPITÃO FRIO**
- **TERRA-MAN**

E mais...

- UM POSTER DOS SUPERVILÕES
- UM DIORAMA EM 3 DIMENSÕES PARA SEU QUARTO
- TODO EM CORES! — 64 PÁGINAS